



社團法人中華原始佛教會

ACH自動轉帳款授權書

授權 變更授權資料 取消授權

立約定書人(即委繳戶)_____茲同意社團法人中華原始佛教會透過台灣票據交換所媒體交換業務 (ACH) 機制, 依照表列資料, 自本人存款帳戶進行自動轉帳付款作業, 以交付該會作為本人捐贈該會之款項。本人並已詳閱及同意各項約定條款。

發動行: 玉山銀行-北投分行 發動行代號: 8080864
發動者: 社團法人中華原始佛教會 統一編號: 25694767 交易代號: 530 慈善捐款

立約定書人(即委繳戶)資料

存戶姓名	(必填)存戶身份證字號																		
	電話:(公)																		(宅)
通訊地址: □□□-□□□												行動電話:							
E-mail: (請用正楷填寫)																			
銀行轉帳: 金融機構名稱:										銀行					分行				
帳號: 請依存摺號碼由左至右→填寫, 空位不補零																			
										ACH 自動轉帳之銀行審核作業需時約 1-2 個月									
立約定書人(委繳戶):										受託代繳銀行核符印鑑簽章:									
簽章(須與存款印鑑相同)										銀行					分行				
負責人:										經辦:									

捐款資料 (同戶中若有不同捐款者, 也請詳填明細)

扣款方式	定期扣款: <input type="checkbox"/> 每月 15 號 <input type="checkbox"/> 每年 15 號																		
護持期間	民國 年 月 至 民國 年 月, 共計 次																		
	註: 未填寫轉帳起迄時間, 以收到授權書日為起始, 轉帳直到授權人通知本會停止轉帳為止。																		
各項護持代碼	1. 弘法專用 2. 法寶流通 3. 道場禪林建置維修 4. 其他() 5. 奉佛舍利 6. 緬甸救濟																		
捐款人姓名	各項護持代碼	護持金額	收據抬頭	收據抬頭身份證字號/公司統一編號															
收據處理: <input type="checkbox"/> 按月寄發 <input type="checkbox"/> 免寄收據 <input type="checkbox"/> 年度總匯寄發	合計(新台幣)												元整						
若本次不及扣款同意原佛會於次一作業日處理 <input type="checkbox"/> 是 <input type="checkbox"/> 否										若扣款不成功同意原佛會於次一作業日補扣 <input type="checkbox"/> 是 <input type="checkbox"/> 否									
原佛會審核使用欄 (此欄由原佛會填寫)										授權書單號:					建立日期:				

願意收到以下資訊, 請勾選 (可複選) 正法之光雜誌印刷版 (請填通訊地址)
 活動及課程通知 (請留 email 或手機號碼) 電子報 (請留 email) 正法之光雜誌電子檔 (請留 email)

註: 授權書一式三聯, 填妥用印後, 全部寄回本會。請寄: 11299 北投郵局第 568 號信箱。

第一聯: 金融機構留存聯



社團法人中華原始佛教會

A C H自動轉帳款授權書

授權 變更授權資料 取消授權

立約定書人(即委繳戶)_____茲同意社團法人中華原始佛教會透過台灣票據交換所媒體交換業務 (ACH) 機制, 依照表列資料, 自本人存款帳戶進行自動轉帳付款作業, 以交付該會作為本人捐贈該會之款項。本人並已詳閱及同意各項約定條款。

發動行: 玉山銀行-北投分行 發動行代號: 8080864
發動者: 社團法人中華原始佛教會 統一編號: 25694767 交易代號: 530 慈善捐款

立約定書人(即委繳戶)資料

存戶姓名	(必填)存戶身份證字號																		
	電話:(公)																		(宅)
通訊地址: □□□-□□□												行動電話:							
E-mail: (請用正楷填寫)																			
銀行轉帳: 金融機構名稱:										銀行					分行				
帳號: 請依存摺號碼由左至右→填寫, 空位不補零																			
										ACH 自動轉帳之銀行審核作業需時約 1-2 個月									
立約定書人(委繳戶):										受託代繳銀行核符印鑑簽章:									
簽章(須與存款印鑑相同)										銀行					分行				
負責人:										經辦:									

捐款資料 (同戶中若有不同捐款者, 也請詳填明細)

扣款方式	定期扣款: <input type="checkbox"/> 每月 15 號 <input type="checkbox"/> 每年 15 號																		
護持期間	民國 年 月 至 民國 年 月, 共計 次																		
	註: 未填寫轉帳起迄時間, 以收到授權書日為起始, 轉帳直到授權人通知本會停止轉帳為止。																		
各項護持代碼	1. 弘法專用 2. 法寶流通 3. 道場禪林建置維修 4. 其他() 5. 奉佛舍利 6. 緬甸救濟																		
捐款人姓名	各項護持代碼	護持金額	收據抬頭	收據抬頭身份證字號/公司統一編號															
收據處理: <input type="checkbox"/> 按月寄發 <input type="checkbox"/> 免寄收據 <input type="checkbox"/> 年度總匯寄發	合計(新台幣)			元整															
若本次不及扣款同意原佛會於次一作業日處理 <input type="checkbox"/> 是 <input type="checkbox"/> 否			若扣款不成功同意原佛會於次一作業日補扣 <input type="checkbox"/> 是 <input type="checkbox"/> 否																
原佛會審核使用欄 (此欄由原佛會填寫)										授權書單號:					建立日期:				

願意收到以下資訊, 請勾選 (可複選) 正法之光雜誌印刷版 (請填通訊地址)
 活動及課程通知 (請留 email 或手機號碼) 電子報 (請留 email) 正法之光雜誌電子檔 (請留 email)

註: 授權書一式三聯, 填妥用印後, 全部寄回本會。請寄: 11299 北投郵局第 568 號信箱。

第二聯: 玉山銀行留存聯



社團法人中華原始佛教會

ACH自動轉帳款授權書

授權 變更授權資料 取消授權

立約定書人(即委繳戶)_____茲同意社團法人中華原始佛教會透過台灣票據交換所媒體交換業務 (ACH) 機制, 依照表列資料, 自本人存款帳戶進行自動轉帳付款作業, 以交付該會作為本人捐贈該會之款項。本人並已詳閱及同意各項約定條款。

發動行: 玉山銀行-北投分行 發動行代號: 8080864
發動者: 社團法人中華原始佛教會 統一編號: 25694767 交易代號: 530 慈善捐款

立約定書人(即委繳戶)資料

存戶姓名	(必填)存戶身份證字號																		
	電話:(公)																		(宅)
通訊地址: □□□-□□□												行動電話:							
E-mail: (請用正楷填寫)																			
銀行轉帳: 金融機構名稱: _____ 銀行 _____ 分行 _____																			
帳號: 請依存摺號碼由左至右→填寫, 空位不補零																			
																			ACH 自動轉帳之銀行審核作業需時約 1-2 個月
立約定書人(委繳戶):										受託代繳銀行核符印鑑簽章:									
簽章(須與存款印鑑相同)										銀行 _____ 分行 _____									
負責人:										經辦:									

捐款資料 (同戶中若有不同捐款者, 也請詳填明細)

扣款方式	定期扣款: <input type="checkbox"/> 每月 15 號 <input type="checkbox"/> 每年 15 號			
護持期間	民國 _____ 年 _____ 月至 民國 _____ 年 _____ 月, 共計 _____ 次			
各項護持代碼	註: 未填寫轉帳起迄時間, 以收到授權書日為起始, 轉帳直到授權人通知本會停止轉帳為止。			
	1. 弘法專用 2. 法寶流通 3. 道場禪林建置維修 4. 其他() 5. 奉佛舍利 6. 緬甸救濟			
捐款人姓名	各項護持代碼	護持金額	收據抬頭	收據抬頭身份證字號/公司統一編號
收據處理: <input type="checkbox"/> 按月寄發 <input type="checkbox"/> 免寄收據 <input type="checkbox"/> 年度總匯寄發	合計(新台幣)		元整	
若本次不及扣款同意原佛會於次一作業日處理 <input type="checkbox"/> 是 <input type="checkbox"/> 否	若扣款不成功同意原佛會於次一作業日補扣 <input type="checkbox"/> 是 <input type="checkbox"/> 否			
原佛會審核使用欄 (此欄由原佛會填寫)		授權書單號:	建立日期:	

願意收到以下資訊, 請勾選 (可複選) 正法之光雜誌印刷版 (請填通訊地址)
 活動及課程通知 (請留 email 或手機號碼) 電子報 (請留 email) 正法之光雜誌電子檔 (請留 email)

註: 授權書一式三聯, 填妥用印後, 全部寄回本會。請寄: 11299 北投郵局第 568 號信箱

第三聯: 社團法人中華原始佛教會留存聯

捐款授權申請書

寄件人姓名：
住址：
連絡電話：

廣告回信

台北郵局登記證

台北廣字第 05350 號

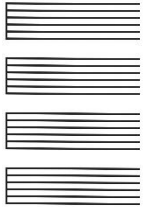
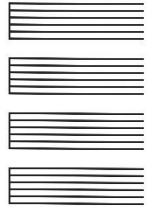

收件人：社團法人中華原始佛教會

11299北投郵局第568號信箱

財務組 收

電話：02-2892-2505

請沿此線摺疊

ACH 定期捐款自動轉帳付款約定條款

1. 可辦理轉帳扣繳之金融機構共 300 多家，請上網至台灣票據交換所 <http://www.twnch.org.tw/> 查詢。
2. 本授權書若未填寫轉帳起迄時間，本會將以收到授權書日為起始，並轉帳直到授權人通知本會停止轉帳為止。
3. 若轉帳失敗，本人有同意時，該會可順延補轉帳一次。
4. 若有增加或更改授權書內容，則請重新填寫授權書。
5. 轉帳手續費皆由本會負擔。
6. 本會並約於扣款完成後一個月內寄發收據，年底累開收據則在隔年 3 月底前寄發。若有任何問題，請來電與本會財務組聯絡，(02)2892-2505。

填寫需知

1. 粗框內為必填欄位請務必詳實、完整填寫。本授權書書一式三份皆需親簽蓋章。
2. 同戶中，若有多位捐款人或多種捐款用途者，為節省手續費，同一戶可選一位開戶者為代表人，每次由此代表人的帳戶轉帳，只要在轉帳內容中填寫所要捐款人姓名、金額等資料即可。
3. 若您是由網路下載列印的授權書，則請填三份，三份皆需用印或親簽(※簽名印鑑影印無效)。
4. 請您在掛號寄出授權書之前，請再確定授權書是否填寫完整，並且每一張授權書的印鑑欄處都已蓋上了您原開戶印鑑或簽名。
5. 本授權書原則是每月轉帳，若非每月轉帳，請勾選轉帳方式。
6. 本授權書若未指定收據抬頭，皆以捐款人姓名開立。
7. 本授權書若未指定收據處理方式，皆以一年彙總開立一張收據(年底累開)方式處理。
8. 當您填妥本授權書後，請將正本(三聯)寄到 11299北投郵局第568號信箱。
社團法人中華原始佛教會-財務組收。
9. 依「個人資料保護法」規定，在取得您的個人資料時，需告知下列事項並得到您的同意，請您耐心閱讀以下內容：
 - (1) 為了捐款服務相關事宜等目的，取得您的姓名.....等個人資料(詳本表)後，我們將以電腦等方式在中華原始佛教會及有互動之對象與所在地區，持續給予關懷與服務。
 - (2) 您可以要求查詢、更正、刪除，或停止利用個人資料。
 - (3) 您在本次資料表單中所填載其他人之個人資料，已經告知其個資權益保護之相關規定。
 - (4) 您填寫的個人資料欄位不完整時，將無法捐款達成您行善之目的，尚祈見諒。